

広報

かみす

2024年

10/1

No.422

Kamisu public relations

神栖ディスカバリー  16



神栖ウインドアンサンブル

吹奏楽が結ぶ人と人のハーモニー

Pick up

出張！なんでも鑑定団in神栖 P6~7
公立・私立保育所(園)などの一斉募集..... P10~13
放課後児童クラブ利用者募集..... P15

「音楽好き」が集まる神栖ウインドアンサンブル。幅広い年代の人々が、吹奏楽を通して絆を深めています。(写真左から小林さん、和泉さん、津崎さん)



市メールマガジンはコチラ

AR

広報かみすが動き出す

【COCOAR】アプリをダウンロードし表紙にスマートフォンをかざしてください。詳しくは18ページ



【COCOAR】





神栖ディスカバリー

File 16

特集

神栖ウインドアンサンブル

吹奏樂が結ぶ人と人のハーモニー

神栖市で唯一の吹奏楽団、神栖ウインドアンサンブル。幅広い年代の市民が音楽で結ばれ、和気あいあいと、そして熱心に活動しています。今回は、演奏する人も聴く人も楽しめる吹奏楽の魅力に迫ります。

なんともな音色を全身で聴く

吹奏楽というと、皆さんは何を思いつかべますか。学校行事のときに吹奏楽部の演奏を聴いたり、音楽室で練習する音が放課後の校庭に流れてきたり……。そんな思い出のある方も多いのでは？

日川公民館からも毎週水曜日の夜、いろいろな楽器の音が聞こえてきます。一日の仕事や家事を終えて集まってくるのは、神栖ウインドアンサンブルの皆さん。約12年前に神栖市で初めて結成された市民吹奏楽団です。その練習の様子を見学させて

もらいました。

そもそも吹奏楽というのは、主に木管楽器・金管楽器・打楽器で演奏される音楽で、弦楽器は唯一コントラバスだけが加わります。この日は定期演奏会に向けた練習に団員など25人が参加しました。

指揮者の一振りで演奏が始まります。クラリネットの柔らかな音色に、フルートの華やかさとピッコロの軽やかさ。伸びやかなトランペットと、どっしりした重低音のチューバ。リズムを刻む打楽器。指揮者の指示で中断しては、部分的に修正し、また合奏を再開します。指揮者と楽団員



毎週水曜日の夜に日川公民館で行なわれる練習の風景。団員たちの年代は幅広いが、仲が良く和やかな雰囲気。合奏練習が始まると、とたんに真剣な表情で音楽に向き合う



と振り返る津崎さん。
最年長の小林さんは「音楽に年齢は関係ありません。プロではなくアマチュア集団ですから、みんなで演奏を楽しむことが一番の目的です」と話します。その言葉どおり、団員同士の雰囲気はとても和やか。ただし練習と



津崎さん



和泉さん



小林さん

神栖ウインドアンサンブルの活動や吹奏楽の魅力について、団長の和泉好明さん、指揮者の小林一志さんと津崎未佳さんに話を聞きました。
現在の団員数は23人。年齢は10代から70代までと幅広く、親子で入団している人もいます。私は高校生の時に入団したのですが、年齢の離れた皆さんが吹奏楽の仲間としてやさしく迎え入れてくれました」

大切なのは演奏を楽しむこと

の間で交わされる無言の会話。その場にいるだけで音の振動が体全体に伝わってきて、耳だけでなく全身で吹奏楽を聴いているような感覚に包まれました。



指揮者の一振りで演奏が始まり、木管楽器や金管楽器などさまざまな楽器の音が溶け合って美しいハーモニーが響き渡る



なると誰もが真剣な表情になり、めりはりが利いていきます。

主な活動について和泉さんが教えてくれました。「メインは毎年秋の定期演奏会です。他に、かみす防災アリーナで開催されるかみすフェスタ、神栖市民音楽祭、地域のお祭りなどで演奏をしています。また、市内小・中学校に団員が訪問し、吹奏楽部の生徒さんにアドバイスをする活動もしています。生徒さんたちには、卒業後も一生の趣味として音楽を続けてもらいたいですね」

実は団員数が少ないと、演奏できる曲も限られてしまうのだとか。定期演奏会ときは、交流のある近隣の吹奏楽団に不足人数の応援を依頼している状況だそうです。「何年ブランクがあっても大丈夫ですので、また楽器を演奏したいと思う方は、ぜひ遊びに来てください」と呼び掛けます。

仲間との一体感が生まれる瞬間

演奏する人にとって吹奏楽の魅力とは何なのか、3人に聞いてみました。「いろいろな楽器が集まって演奏をしますが、練習をするほど一つに



2023年にかみす防災アリーナで行なわれた第7回定期演奏会

まとまっていき、一体化したときの感動は演奏者しか味わえません。しかもステージ上でそれができたときは最高です」と話す和泉さん。小林さんは、その一体感を絵画に例えて「まるでモネの絵のように、さまざまな色彩(楽器)で音楽を描けるのが魅力ですね」とすてきに表現します。続けて津崎さんも「吹奏楽は一人ではできないものなので、仲間と一緒に曲をつくり上げていく喜びがあり



練習を重ねることにより一体感が増す

ます。それに、演奏者の成長段階によって楽器の音色が全然違っていくのも味わい深いですね」と話してくれました。

津崎さんは東京の音楽大学に進学して一時期楽団を離れていましたが、神栖市に戻って中学校の音楽教員となり、再び楽団に加わりました。ほかの団員も、さまざまな人生経験を経て今があります。「今までの人生経験が、音楽の味わい〴〵や演奏を

合わせる力〴〵に表れます。そこも市民楽団の魅力だと思います」

「聴いてよかった」と思える曲を選ぶ

吹奏楽の特徴の一つは、多彩なジャンルの曲を演奏できること。吹奏楽のためのオリジナル曲をはじめ、クラシック、行進曲、ジャズ、ポップス、ロック、さらに映画の主題歌、アニメソングまで、その幅広さには驚くばかりです。一体どのようにして演奏する曲を決めているのか、小林さんが答えてくれました。

「団員から候補を挙げてもらい、その意見を取り入れて最終的に私が判断します。私のポリシーは、聴衆の皆さんに感動していただける曲を選ぶこと。あまり知られていない曲でも、ああ、聴いてよかった〴〵と思っていたのが目標です。もちろん、皆さんがよく知っている曲も選びます」

指揮をするには、曲の時代背景から作曲されたいきさつ、作曲者の思いまで徹底的に分析するそうです。例えば、定期演奏会の曲目である『プスタ』(ヤン・ヴァンデルロースト作曲)は、ハンガリーに広がる穀倉地帯(プスタ)に暮らす遊牧民の

聞きました！ 定期演奏会の見どころ

4種類のトランペットを持ち替えて演奏します。
音色の違いにも注目してください！



スライド

トロンボーン奏者は、演奏会前に
スライドを落とす夢を見るのがある話です。頑張ります。

楽しい曲は手拍子をして
一緒に楽しみましょう！



メイン曲『プスタ』では、私たち
クラリネットが大活躍します！



低音で音楽を支えるチューバにも注目。楽器が大きいのでセダンタイプの車は買えません。



第8回定期演奏会

公演日時 10月6日(日) 午後1時30分開演(午後1時開場)

会場 かみす防災アリーナ 音楽ホール

プログラム 『秋空に(行進曲)』『主よ、人の望みの喜びよ』『塔の上のラプンツェル・メドレー』『プスタ』ほか

舞曲。そう教えてもらっただけで遠い異国の風景が思い浮かび、曲の印象がずいぶん違って感じられます。

手拍子で盛り上がるのもOK！

10月6日(日)にはかみす防災アリーナ音楽ホールで、第8回定期演奏会が開催されます(入場無料)。

『秋空に(行進曲)』『主よ、人の望みの喜びよ』『塔の上のラプンツェル・メドレー』『プスタ』などの演奏が予定されていますので、この機会にぜひ聴いてみませんか？

ところで、吹奏楽を楽しむコツがあるのか質問してみました。「かしこまらず、リラックスして聴いていただくのが一番です。楽しい曲なら手拍子をしてもらってもいいですよ。ワクワクするようなリズムの曲は、団員の方から手拍子を誘うこともあります。お子さんや赤ちゃんも一緒に連れてきてください」

『プスタ』は舞曲なので、自然に体でリズムを取りたくなるかもしれませんが、肩の力を抜いて楽しめそうですね。

吹奏楽団への思いは熱く

「順調にいけば、再来年は第10回

の定期演奏会となるので、節目にふさわしい曲や演出をしたいと考えています」と構想を語る和泉さん。コロナ禍では活動がままならず、「音楽の火を消さないように」と頑張っ

て活動してきましたが、定期演奏会を開催できない年が続きました。それもあって、団員の大きな目標となっている定期演奏会にかける思いは熱いものがあります。

神栖ウインドアンサンブルへの熱い思いは、指揮者の2人も同じです。「この楽団は確実に成長しています。これからもう少しずついいので成長し続けてほしい。それが望みです」と話す小林さんと、「小中高で吹奏楽を始めた子どもたちが、社会人になってもまた演奏したい」と思ったときに戻れる



「居場所」になることを願っています。そうなれば、神栖市の吹奏楽がもっと盛り上がっていくでしょう」と、今後を見据える津崎さん。

「ぜひ一緒に楽しみましょう」と声をそろえる3人。聴きたい人も、演奏(入団)したい人も、気軽に足を運んでみませんか？

市制施行20周年記念事業

開運

なんでも
鑑定団



神栖市イメージキャラクター
カミスココくん

出張！なんでも鑑定団 in 神栖

開催日 2025年2月15日(土)

場所 神栖市文化センター 大ホール
開演 13:00 (12:00開場)

お宝募集！

美術品から、お菓子のオマケやおもちゃまで
「なんでも」ご応募ください。

応募方法

鑑定希望の方は、Web申込または
左面の鑑定出場申込書を郵送してご応募ください。 ▲Web申込

- ※お一人様何点でもご応募できます(申込は鑑定依頼品1点につき1回必要です)
- ※申込書は、市役所、公民館、図書館などの公共施設でも配布しています
- ※収録予定の2025年2月15日(土)に出場可能な方に限ります
- ※古物売買免許のある方は、ご遠慮いただきます
- ※ご応募いただいた申込書類・写真は返却いたしませんので、ご了承ください

添付写真 下記3点以上の写真を添付してください。

- ①全体像がわかる写真
- ②主要な部分(絵柄や文字等)のアップ写真
- ③銘や落款などの写真

応募締切 2024年11月29日(金)

選考・発表

テレビ東京の番組スタッフが選考し、採用の可能性のある方のみ
番組スタッフから直接連絡があります。

※選考の途中経過に関しましては、一切お答えできません

受付

〒314-0192 神栖市溝口4991-5
神栖市 広報戦略課 なんでも鑑定団 係

観覧募集！

観覧
無料

応募方法

観覧希望の方は、Web申込または
往復はがきでご応募ください。

※往復はがきは料金改定後(170円)のものをご使用ください

- ※一度の申込で2名まで応募できます
- ※応募多数の場合は抽選となります(神栖市民優先)
- ※車椅子で来場する場合は、その旨をはがき(往信うら)にご記入ください
- ※上記以外での応募は無効となります



▲Web申込

往信おもて

〒314-0192
往信
神栖市
広報戦略課
なんでも鑑定団 係

返信うら

※白紙

返信おもて

観覧希望者の
郵便番号
住所
氏名

往信うら

観覧希望
氏名①
②
①の連絡先
住所：
TEL：

応募締切日 2024年12月25日(水)

※当日消印有効

抽選結果発表 2025年1月下旬

※Web申込の方にはメールで、往復はがきで申込の方には返信用
はがきで結果をお知らせします

申し込み
問い合わせ

神栖市 広報戦略課

〒314-0192 神栖市溝口4991-5

なんでも鑑定団係

TEL 0299-95-7577



ぜひご覧ください！

☎ 広報戦略課 TEL0299-95-7577

魅力情報発信ポータルサイト

かみすみカ



神栖市魅力情報発信ポータルサイト「カミスミカ」。市内の身近な話題から観光、暮らしの情報など盛りだくさんのWEBサイト。いろいろな角度から神栖市の魅力を知ることができる、「カミスミカ」を見れば、日常がもっと楽しくなるはず！

おすすめ記事



大雨による浸水被害を防ぐ！ 地中で私たちの生活を守る巨大な雨水管渠



コウノトリが神栖市で自然繁殖しています



常陸利根川で大学生の水上スキー大会がおこなわれました



移住・子育て かみす さみっと



「移住者」や「子育て世代」を応援するユーザー参加型のポータルサイト「かみす 移住・子育て さみっと」。

神栖市の移住者・子育て世代のリアルな声や、知っておきたい制度の紹介など、神栖市での新たな生活を考える人にとって気になる情報をまとめてお届けしていきます！

おすすめ記事



神栖市に移住した方や子育て中の方へのインタビュー



神栖市の学校給食紹介



神栖市で元気に暮らす子どもたちにインタビュー

神栖市の魅力 情報発信中！

神栖市公式 Instagram

市内で撮影されたもので、#カミスミカをつけて投稿されたもののうち、特に魅力あふれる投稿は、広報かみすの表紙でも紹介する予定です。

#カミスミカをつけて
投稿してね！



カミスココくんX

(旧ツイッター)

イベント情報や季節の話題を中心に、写真付きで投稿しています。



過去の放送はYouTube
茨城県神栖市チャンネルで

FMかみす
76.0MHz

10月18日(金)の放送では
神栖ウインドアンサンブル
をご紹介します！

かみす放送局

毎週金曜日、午後6時30分
から放送中。まちの話題、
行政情報を伝えています。
ネットでも同時配信してい
ます。



図 秘書課

TEL 0299・90・1121



まちづくり懇談会

地区や団体の皆さんと市長が直接懇談し、さまざまなご意見やご要望を積極的に伺いました。皆さんの声をまちづくりに生かしてまいります。



7月4日(木)

大野原コミュニティセンター

意見

神之池緑地を毎朝ウォーキングしているが、暑い中を歩くのは大変なので、木々の間を日差しを避けて歩けるコースをつくり、膝に優しいチップを敷いてほしい。

回答

神之池緑地については、植樹などを含めて計画的に進められるよう、現在、計画策定しています。今回いただいたご意見も、計画に反映させたいと思います。

意見

かみす防災アリーナなどの大きな施設を活用して音楽フェスティバル

回答

かみす防災アリーナなどでは剣道、テニス、サッカーなど、スポーツ大会の開催要望が増えています。大規模なイベントの開催にはさまざまな制約がありますので、関係機関と協議を重ね、開催に向け取り組んでまいります。

7月11日(木)

平泉コミュニティセンター

意見

文化センターでの催し物の料金が年々暮らした人にとっては高額なので、シニア割引を導入してほしい。

回答

先例として、海浜温水プールの料金は市民のご意見をもとに、シニア割引を実現した経緯があります。文化センターについても、シニアの皆さんが喜ぶような催し物について、シニア割引の導入が可能か検討します。

意見

地区加入者が減少する中、地区に加入してもらうために、どのように働きかけていけばよいのか。また、地区加入の今の実態や意義をどのように捉えているのか。

回答

市内でも特に都市部で地区加入者は減っている状況ですが、地域で助け合える社会にしたいと考えています。市としても地区加入者を増やすため、かみすポイントカード事業や地区の活動事例を冊子にして配布する取り組みを行なっています。今後、転入者が多い時期には、本庁舎1階ロビーにブースを設置して、地区加入のパンフレットなどの配布を予定しています。災害時は、地域のつながりが一番

大事ですので、「共助」の大切さをご理解いただき、ぜひ地区に加入していただきたいと思います。

意見

小学校の体育館は、現状、窓やドアを全て開け、風通しを良くして暑さ対策を行なっているが、大型扇風機を常備するなど設備としての暑さ対策を検討してほしい。

回答

児童・生徒が体育館で運動する際には、暑さ指数の計測を行ない、熱中症の危険度を判断し、小まめな休憩や適切な水分補給について指導しながら活動しています。今後、運動に適切な温度と湿度が維持できるよう、換気の促進や空気の滞留解消の効果が見込まれる大型扇風機・スポットクーラーなどを使用した対策についても、即効性などを踏まえて検討を進めてまいります。また、予算の問題もありますが、長期的には体育館へのクーラーの設置も検討してまいります。



2025年度

公立・私立保育所(園)などの一斉募集

保育所(園)・認定こども園・小規模保育事業所・家庭的保育事業所は、保護者が働いていたり、病気などのために家庭で保育ができない児童を保護者に代わって保育することを目的とする施設です。

申・問 こども政策課 Tel0299-90-1206

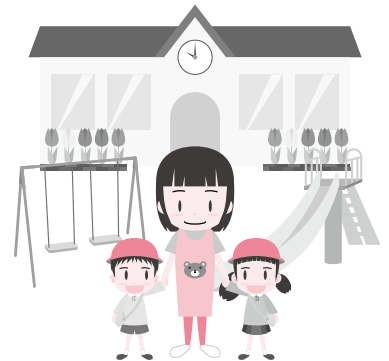

入所(園)申し込みできる方

次のいずれかに該当する方

- 家庭内外で働いている(月64時間以上の労働をしている)
- 出産の前後である(入所期間は出産予定月の前月～出産予定日から起算して57日目が属する月末)
- 疾病や負傷、心身に障害がある
- 同居の親族の看護・介護に常時当たっている
- 震災その他の災害の復旧に当たっている
- 学校や職業訓練校に在学している
- 求職活動を継続的に行なっている(入所期間は3カ月)
- その他、保育が必要な状態にあると認められる

※認定こども園の1号(幼稚園部分)を希望する方は、上記の条件に関係なく申し込みできます

申込日時・場所

日時		場所
10月31日(木)	午前9時～11時30分 午後1時30分～4時	はさき保健・交流センター
11月 1日(金)	午前9時30分～11時30分 午後1時30分～4時	
11月 3日(日・祝) 5日(火) 6日(水) 7日(木)	午前9時～11時30分 午後1時30分～4時	保健・福祉会館

※10月15日(火)～29日(火)はマイナポータルによる電子申請で申し込みとなります

申込書の配布

こども政策課、市民生活課、各保育施設などで配布しています。また、市ホームページからもダウンロードできます。



申し込みに来場する際のお願い

- 申込内容の聞き取りを行ないますので、家庭状況に詳しい方がお越しください
- 私立認定こども園(萬徳寺保育園、平泉幼稚園、深芝保育園、神栖第二おおぞら園)を第1希望とする方は、各施設のホームページで日時などをご確認いただき、直接各園へお申し込みください
- 入所決定は先着順ではありません。例年、各初日と日曜日は特に混み合います。混雑の状況によっては、受け付けが午前中でも、ご案内が午後になる場合などがあります。時間に余裕を持ってご来場ください

持ち物

申請書類は児童1人につき1部必要です。

【保育部分(2・3号)の希望者】

- 神栖市教育・保育給付認定申請書兼保育利用申込書
- 保育施設入所に関する調査票
- 保育所等の利用に関する確認及び同意書
- 神栖市保育料納付確約書兼申出書
- 母子健康手帳
- 印鑑(朱肉を使うもの)
- 入所希望の理由を説明するための証明書など(詳しくは申込書または市ホームページなどをご覧ください)

【幼稚園部分(1号)の希望者】

※公立認定こども園のみ

- 母子健康手帳
- 印鑑(朱肉を使うもの)

【2024年1月1日に神栖市に住所がない方】

- 保護者のマイナンバーカードなどマイナンバーが分かるもの

こんなときどうするの？

Q. 現在、市内の保育施設に通っている場合は？

継続して保育を希望する場合、新たに申し込む必要はありません

Q. 現在、市外の保育施設に通っている場合は？

毎年新たに申請の必要があります。通っている保育施設のある自治体の申請期限の10日前までに、こども政策課へ申請してください

Q. 現在空き待ちをしている場合は？

新たに申し込む必要があります。申込期間内に申請してください

Q. 現在育児休業で育てている子どもや、妊娠中の子どもの入所を希望する場合は？

施設により受入可能月齢や入所予約可能期間が異なります。2025年度中に入所を希望する方は、申込期間内に申請してください

※入所決定後に復職日が変更になった場合は、入所再審査となります

電子申請

マイナポータルから申請できます。

詳しくは、市ホームページをご覧ください。



市内保育所(園)・認定こども園一覧



保育所(園)

	保育施設名	住 所	電話番号	定員
公立	① 大野原保育所	大野原中央2-2-33	0299-90-1555	140
	② 白十字保育園	賀2149-11	0299-92-1245	90
	③ 軽野保育園	知手92-15	0299-96-6210	70
	④ 柳川保育園	柳川1501-2	0479-46-0486	70
	⑤ 波崎ひかり保育園	波崎6745-1	0479-44-1919	100
	⑥ 太田保育園	太田402-13	0479-46-1384	100
	⑦ 矢田部保育園	土合本町4-9809-4	0479-48-1452	120
	⑧ 舍利保育園	波崎3355	0479-21-6074	20
	⑨ みだ保育園	波崎5083-7	0479-44-1924	110
	⑩ あすなろ保育園	波崎1252-9	0479-44-4952	70
	⑪ 神栖あおぞら園	知手3255-15	0299-90-6767	90
私立	⑫ ぴよぴよ保育園	神栖3-11-3	0299-93-5444	60
	⑬ きさき保育園	木崎2935	0299-77-8088	100
	⑭ こばと保育園	息栖3031-186	0299-95-5810	110
	⑮ まゆ保育園	砂山1014-301	0479-46-2381	95
	⑯ 土合舍利保育園	矢田部7793-16	0479-21-6074	140
	⑰ 神栖ベビーランド	下幡木3929-9	0299-95-6633	30
	⑱ <small>小</small> ライフガーデン・神栖 ベビールーム	平泉2-106(ライフガーデン内)	0299-94-8787	19
	⑲ すずの丘保育園	砂山1014-451	0479-21-3001	120
	⑳ <small>小</small> おひさま保育園	大野原8-14-3	0299-94-2591	18
	㉑ うずも保育園	知手中央3-10-32	0299-95-6556	120



幼保 ……幼保連携型認定こども園
 小 ……小規模保育事業所
 家 ……家庭的保育事業所

※私立幼保連携型認定こども園は、保育部分の入所可能数を示しています

	保育施設名	住 所	電話番号	定員
私立	22 第二こぼと保育園	大野原中央3-5-50	0299-94-5810	90
	23 小 ベビールームみどり園	高浜2542-14	0299-95-8422	19
	24 小 Dear・nursery	知手2972-97	0299-77-5700	19
	25 小 ベビールーム 第二みどり園	息栖2885-67	0299-77-5840	19
	26 小 日川保育園	日川903	0299-94-6680	19
	27 家 あおぞらベビーハウス	知手3255-15(神栖あおぞら園敷地内)	0299-90-6767	5
	28 小 オークビレッジ ベビールーム	大野原4-8-71-4 (オークビレッジかみす内)	0299-94-8366	19
	29 Coco・nursery	日川1895-1	0299-94-7002	30

認定こども園

	保育施設名	住 所	電話番号	定員
公立	1 幼保 波崎こども園	波崎8759-14	0479-44-3992	幼 30 保 50
	2 幼保 土合こども園	土合東2-6-18	0479-21-5820	幼 75 保 60
私立	3 幼保 萬徳寺保育園	平泉2325-1	0299-92-2704	255
	4 幼保 深芝保育園	深芝2503	0299-92-0106	130
	5 幼保 平泉幼稚園	平泉2769	0299-93-8567	70
	6 幼保 神栖第二あおぞら園	下幡木742-1	0299-77-8822	110

11月から 児童扶養手当が拡充

申・問 こども家庭課 TEL0299-90-1205

児童扶養手当法などの一部改正に伴い、2024年11月分(2025年1月支給)以降の手当額の計算方法が変わります。



制度改正(拡充)の内容

- 第3子以降の児童に係る加算額が第2子の加算額と同額に引き上げとなります

		2024年4月～10月分	2024年11月分以降
第3子以降 加算額	全部支給	6,450円	10,750円(第2子加算額と同じ)
	一部支給	6,440円～3,230円	10,740円～5,380円(第2子加算額と同じ)

- 受給者本人の所得制限限度額が引き上げとなります

※配偶者、扶養義務者、孤児などの養育者の所得制限限度額は変更ありません

※下表の収入目安額は給与所得者を例として給与所得控除額などを加えて表示した額です

単位：万円

扶養親族な どの数(人)	受給資格者本人				配偶者／扶養義務者／ 孤児などの養育者	
	全部支給		一部支給			
	収入目安	所得	収入目安	所得	収入目安	所得
0	142	69	334.3	208	372.5	236
1	190	107	385	246	420	274
2	244.3	145	432.5	284	467.5	312
3	298.6	183	480	322	515	350
4	352.9	221	527.5	360	562.5	388
5	401.3	259	575	398	610	426

制度改正による申請手続き

- 児童扶養手当の受給資格がある方(全部停止となっている方も含む)

→ 7月中旬に発送済みの2024年度現況届の提出が必要です。

- 所得超過などにより児童扶養手当の申請をしていない方

→ 所得制限限度額の引き上げにより、新たに支給対象となる場合があります。手当を漏れなく受給するためには、**10月31日(木)まで**に申請が必要です。

※対象者により必要書類などが変わりますので、事前にこども家庭課までお越しください

2025年度 放課後児童クラブ利用者募集

☎ こども家庭課 TEL0299-90-1205

放課後児童クラブとは

放課後児童クラブは、保護者が仕事などで昼間家庭にいない市内在学の児童に、放課後の居場所を提供し、遊びなどを通じて児童の自主性、創造性、社会性を高め、児童の健全な育成を図るためのものです。



開設日時

- 月～金曜日 放課後～午後6時30分
- 土曜日 午前8時～午後6時30分
- 臨時休業日(学校休業日(創立記念日など))や夏季・冬季など 午前7時30分～午後6時30分
- ※ 祝日・お盆・年末年始は閉所
- ※ 保護者や子育てサポーターなどによる送迎が必要

実施場所

各小学校や児童館内

保育料

通年	3,000円/月
臨時(学年始・冬季・学年末)	1,000円/各期間
臨時(夏季)	4,000円

一斉募集について

申込方法

「利用申込書」と「家庭状況調査票」に必要事項を記入し、「就労証明書」と「神栖市放課後児童クラブ保育料納付確約書兼申出書」、「同意書」を添えて、下表の受付場所に持参
※「就労証明書」は事業主が記入し、証明します
※自営業の方(事業主)は、「就労証明書」に「確定申告書の写し」または「開業届の控えの写し」を添付してください
※疾病や入院の場合、就労証明書に代わり「診

断書」が必要となります

※同敷地内に無職の家族の居住がある場合、家族が児童の面倒を見られない理由が必要となります。「保育できない理由書」をお持ちください

※申込書などの書類は、各児童クラブ、各児童館、こども家庭課、波崎総合支所・防災センター、市ホームページで入手可能(受付場所では入手できません)

重要事項

- 面談を行なうため、両親または家庭状況や子どもの健康状態が分かる方がお越しください
- 現在、児童クラブに入会している方が継続利用する場合も、申し込みが必要となります
- 放課後児童クラブ保育料に未納がある場合は、次年度の利用はできません

審査結果

2月下旬に発送を予定

受付場所および期間など

※利用申込書などの配布はありません

児童クラブ名	定員(人)	受付期間・受付場所	問合先 (午前10時～午後6時30分)
息栖小学校	200	11月7日(木)～9日(土) 午前10時～午後6時30分 平泉コミュニティーセンター	息栖・深芝小統括支援員 TEL070-4251-3368
深芝小学校	150		大野原西・大野原小統括支援員 TEL070-4251-3369
大野原西小学校	140		
大野原小学校	195	11月14日(木)～16日(土) 午前10時～午後6時30分 うずもコミュニティーセンター	軽野・横瀬小統括支援員 TEL070-4251-3370
軽野小学校	125		軽野東・柳川小統括支援員 TEL070-4251-3371
横瀬小学校	185		
軽野東小学校	65		
柳川小学校	70	11月21日(木)～23日(土・祝) 午前10時～午後6時30分 矢田部ふれあい館	太田・須田小統括支援員 TEL070-4251-3372
太田小学校	75		植松・やたべ土合小統括支援員 TEL070-4251-3373
須田小学校	90		
植松小学校	150		波崎西・波崎小統括支援員 TEL070-4251-3374
やたべ土合小学校	90		
波崎西小学校	70		
波崎小学校	70		

※体調が悪い場合は、来場をお控えください。期間内の申請が難しい場合は、問合先へご連絡ください

インフルエンザ予防接種

申・閏 保健予防課 TEL0299-92-0141

インフルエンザの予防接種には、発病をある程度抑える効果や、重症化を予防する効果があります。特に定期接種対象である高齢者や基礎疾患のある方など、罹患すると重症化する可能性が高い方には効果が高いと考えられています。予防接種は、流行前に接種を済ませると効果的です。

なお接種を受ける法律上の義務はなく、ご本人(保護者)の意思に基づき接種を行なうものですので、予防接種による効果や副反応などについて十分理解したうえで、接種をご検討ください。

対象の期間内に接種を受けた方に、費用の一部を助成します。

助成対象接種期間＝10月1日(火)～2025年1月31日(金)

助成額＝1回2,000円

※1歳～小学6年生は2回(経鼻生ワクチンの場合は1回)、中学生・高齢者は1回助成

対象

高齢者(定期接種対象者)

- 65歳以上(1960年1月31日以前の生まれ)
※64歳時点での接種は助成対象外
- 60～64歳(1960年2月1日～1965年1月31日生まれ)で心臓・腎臓・呼吸器・免疫不全により身体障害者手帳1級に認定されている方
※59歳時点での接種は助成対象外

対象者全員に予診票を郵送しています。
9月中旬以降に転入した方
はお問い合わせください。

詳しくは
コチラ



小児(任意接種)

- 1歳～中学3年生(2009年4月2日～2023年9月30日生まれ)
※9月30日までに1歳を迎えた方と、昨年度助成を受けた方に、予診票を郵送しています。2回目接種分は、10月上旬に郵送します
※経鼻生ワクチンは1回接種のため、2回目の接種は不要です。また、他の生ワクチン(MR混合、水痘、おたふくかぜ)との接種間隔にご注意ください

詳しくは
コチラ



接種方法(予診票を持っている場合)

市発行の予診票を持参し、協力医療機関で接種を受けてください。協力医療機関は、予診票に同封の説明書をご確認ください。

※かかりつけ医の指示などやむを得ない事情で協力医療機関以外で接種を受ける場合は、助成を受けるために事前に申請が必要です。詳しくはお問い合わせください

※城之内医院では、今年度のインフルエンザ予防接種を実施しないことになりました。インフルエンザ以外の予防接種は実施しています

予診票を持っていない場合(小児)

助成対象者のうち、予診票が郵送されていない方は、予診票の交付申請が必要です。

申請方法

- 保健予防課または市民生活課(波崎総合支所・防災センター)、はさき保健・交流センターの窓口で申請
- いばらき電子申請・届出サービスで申請 ※11月28日(木)まで

妊婦の方の接種費用を助成

対象＝市内に住民登録があり、母子健康手帳の交付を受けた妊娠中の方

助成額＝2,000円(費用が2,000円未満の場合はその額)

申請方法＝接種を受け、医療機関へ接種費用の全額を支払った後、次のものを持参して保健予防課または市民生活課(波崎総合支所・防災センター)、はさき保健・交流センターの窓口で申請

- 領収書原本(明細書がある場合は一緒に提出)
- 母子健康手帳
- 振込先口座の分かるもの(通帳・キャッシュカードなど)

詳しくは
コチラ



申請期限＝2025年3月31日(月)

※領収書または明細書に、インフルエンザの予防接種を受けたことが分かる記載が必要です

新型コロナウイルス感染症予防接種



予防接種費用の一部を助成！

新型コロナウイルス感染症の予防接種は、2024年度から接種費用は有料となります。

なお接種は強制ではなく、あくまでご本人の意思に基づき接種を受けていただくものですので、予防接種による効果や副反応などについて十分理解したうえで、接種をご検討ください。

助成対象接種期間＝10月1日(火)～2025年3月31日(月)

※ワクチンの承認状況などにより、開始日が遅れる可能性があります

助成額＝1回10,300円(1回助成、国：8,300円、市：2,000円)

※接種費用は医療機関によって異なります(自己負担額の目安：5,000円程度の予定)

対象

●65歳以上(1960年3月31日以前の生まれ)

※64歳時点での接種は助成対象外

●60～64歳(1960年4月1日～1965年3月31日生まれ)で、心臓・腎臓・呼吸器・免疫不全により身体障害者手帳1級に認定されている方

※59歳時点での接種は助成対象外

対象者全員に予診票を郵送します。ただし、2024年度の2・3月に65歳になる方は、誕生日の前月中に郵送します。9月中旬以降に転入した方はお問い合わせください

☎ 保健予防課 Tel.0299-92-0141

使用ワクチン

JN.1系統に対応する1価ワクチン(今秋に薬事承認されるワクチンです)

※医療機関によって、使用するワクチンが異なります。詳しくは、接種を希望する医療機関にお問い合わせください

接種方法

①事前に協力医療機関に予約

②市発行の予診票を持参し、協力医療機関で接種を受ける

※医療機関によって予約方法が異なりますので、予診票に同封の説明書をご確認ください

※かかりつけ医の指示など、やむを得ない事情で協力医療機関以外で接種を受ける場合は、助成を受けるために事前に申請が必要です。詳しくはお問い合わせください

かみす健康マイレージ

☎ 健康増進課 Tel.0299-90-1331
〒314-0121 神栖市溝口1746-1

健康目標を3つ以上達成して応募しよう。
抽選で850人に景品をプレゼント！



対象期間＝2024年2月16日～2025年2月14日

応募期限＝2025年2月14日(金) ※消印有効

対象＝市内に住所を有する20歳以上の方(年齢は2025年3月31日現在)

応募方法＝応募用紙に必要事項を明記し、応募箱に投函、申込先に郵送、またはいばらき電子申請・届出サービス
※応募用紙は市ホームページまたは応募箱設置場所で入手可能

応募箱設置場所＝市役所、保健・福祉会館、波崎総合支所・防災センター、各公民館、各図書館、かみす防災アリーナ、はさき保健・交流センター

今回はこんな豪華景品が当たります！

折りたたみ自転車、振動マシン、自動調理鍋、スティッククリーナーなど

ご応募お待ちしております！



目標1 健康診断を受診する 市の健診や事業でなくてもOK！

目標2 がん検診を1つ以上受診する

目標3 歯の検診を受診する

目標4 健康づくりに関する事業などに1つ以上参加する

目標5 個人の健康目標を立てて3カ月以上取り組む

【2024年度協賛団体】

(株)ADEKA鹿島食品工場/鹿島化学品工場、(株)伊藤園鹿嶋支店、(公財)茨城県総合健診協会、ウエルシア薬局(株)、花王(株)鹿島工場、(株)カネカ鹿島工場、神栖市歯科医師会、(株)クラレ鹿島事業所、昭和産業(株)鹿島工場、スポーツクラブルネサンス電ヶ崎ニュータウン、(株)高木商店、(株)ニッスイファインケミカル総合工場、三菱ケミカル(株)茨城事業所、水戸ヤクルト販売(株)、(株)ユボ・コーポレーション鹿島工場、ライオンケミカル(株)ファインケミカル事業所

※50音順

市の人口 男………48,380人(−37)
()内は前月比 女………45,482人(+14)
※2024年8月 合計………93,862人(−23)
末日現在 世帯数…44,425世帯(+21)

市役所 TEL0299-90-1111

波崎総合支所・防災センター TEL0479-44-1111

ホームページはコチラ



水 wed	木 thu	金 fri	土 sat
2 ●図書館館内整理(全館休館)	3	4 ●おはなし会…中央図書館 ●らっこちゃんタイム(2〜3歳 対象のおはなし会)…中央図書館	5 ●子宮がん集団・骨粗しょう 症検診申込受付開始(電話) 9:00〜 ●こども映画会…中央図書館
9	10	11 ●おはなし会…矢田部公民館	12 ●雑誌リサイクル…中央図書館
16 ●らっこちゃんタイム(2〜3歳 対象のおはなし会)…矢田部公 民館	17 ●発達相談(予約制)…保健セ ンター	18	19 ●献血…かみす防災アリーナ
23	24	25	26
30	31	過去の放送はYouTube茨城県神栖市チャンネルで  かみす放送局  毎週金曜日 午後6時30分〜 ON AIR	



電子書籍

10月1日号の
広報かみす

こちらのQRコードから電子書籍サイト
「かみすイーブックス」が開きます



広報かみすが動き出す

1 アプリをダウンロード・

起動



[COCOAR]



2 表紙にスマートフォンを
かざす。特集の関連動画
が楽しめる



10月

広報かみすカレンダー

2024年(令和6年)

今月の神栖文様 鹿島港Y字航路

日曜開庁

**10月13日
27日**

毎月第2・4日曜日
午前8時30分～午後5時15分
事前に取り扱業務を
ご確認ください。

休日当番医

—— 診療時間 ——
午前9時～午後4時

受診前に必ず当番医にお問い
合わせください。

ホームページを
ご覧ください



休日当番薬局

ホームページを
ご覧ください



かみす健康 ダイヤル24

24時間年中無休

健康・医療相談
Tel0120-1331-69



**カミスココくん
LINEスタンプ**

販売中



日 sun	月 mon	火 tue
29	30	1 ●発達相談(予約制)…保健センター
6 〈休日当番医〉 神栖済生会病院 Tel0299-97-2111 ●胃がん・大腸がん検診申込 受付開始(電話)9:00～	7	8 ●発育栄養相談…保健センター、はさき保健・交流センター
13 〈休日当番医〉 児玉医院 Tel0299-93-1177 ●献血…DCM神栖店	14 〈休日当番医〉 白十字総合病院 Tel0299-92-3311	15
20 〈休日当番医〉 宝山ハートクリニック Tel0479-21-5511	21	22 ●農業用廃ビニール収集(波崎地域)受付8:30～11:00…JAなめがたしおさい波崎出荷場
27 〈休日当番医〉 済生会土合クリニック Tel0479-21-3321 ●一般映画会…中央図書館	28	29 ●農業用廃ポリエチレン収集(波崎地域)受付8:30～11:00…JAなめがたしおさい波崎出荷場

水質検査 毎週月曜日(祝日を除く)

固環境課 Tel0299-90-1146
午前8時30分～午後1時30分
市民生活課 Tel0479-44-6490
午前8時30分～正午
※専用容器は随時配布しています

今月の納税 納期限 10月31日(木)

- 固定資産税 第3期
- 国民健康保険税 第4期
- 後期高齢者医療保険料 第4期
- 介護保険料 第4期

神栖市子育て応援券 受付開始

申・問 こども政策課 Tel0299-77-7011



小学校就学前児童がいる世帯を対象に、市内協賛店で使用できる「神栖市子育て応援券」を支給します。

対象＝市内に住民登録がある、2025年度就学予定の子どもの保護者

申請書類＝「神栖市子育て応援券支給申請書」

※就学時健康診断の案内に同封し、郵送しています

申請方法＝申請書に必要事項を記入し、就学時健康診断の際、各小学校の受付で提出

金額＝3万円分(額面2,000円×15枚)

発送＝申請後、1カ月程度で簡易書留で郵送

申請期限＝2025年1月31日(金)

有効期限＝2025年2月28日(金)

※新たに市内に転入した方や、支援学校など市外に就学予定の方は、申請期限までにこども政策課での手続きが必要です



3市共催

申・問 こども政策課 Tel0299-77-7011

恋活イベント「恋するマジックアワー」



幻想的な夕焼けが彩る出会いのイベントを開催します。恋活に役立つセミナー付き。地上15階からの景色とスイーツビュッフェを楽しみながら交流します。

神栖市・潮来市・行方市の3市共催の恋活イベントで県が完全バックアップします！

日時＝10月27日(日) 午後2時30分～6時(受付 午後2時～)

●セミナー 午後2時30分～3時15分

●男性向け「コミュカUPセミナー」

会話のきっかけ、LINEの送り方など

●女性向け「メイクレッスン」

アイメイク中心(ご自身のメイク道具をご持参ください)

●イベント 午後3時30分～6時

場所＝鹿島セントラルホテル



対象＝25～39歳の独身男女各15人(申込多数の場合は抽選)

費用＝男性4,000円 女性1,000円

申込期限＝10月15日(火)

申込方法＝ウェブで申し込み

※詳しくは市ホームページをご覧ください

※LINEはLINEヤフー株式会社の登録商標です

かみすファミリーサポートセンター 子育てサポーター養成基礎研修 受講生募集

申・圖 かみすファミリーサポートセンター神栖本部(平泉児童センター内)
Tel070-4510-2423

子育てサポーターは地域の子育てのお手伝いをする方で、センターに会員登録し、保護者の仕事や外出時などにお子さんを一時的に預かるなどの活動をしています。

子育てサポーターとなり、空いた時間にお子さんの預かりや、登下校時などのお手伝いをしてみませんか？
地域の子育てに貢献したいという元気で意欲のある方、ご応募をお待ちしています！

対象＝市内在住で心身ともに健康で、積極的に援助活動を行なうことができる方

日時	内容
10月25日(金) 午前9時30分～午後3時	子育ての現状を知ろう、成長過程と乳児支援のポイントなど
10月26日(土) 午前9時30分～午後2時30分	乳幼児のための救命講習、子どもの安全確保と緊急時対応など

場所＝保健・福祉会館

定員＝15人(先着順)

申込期限＝10月18日(金)

申込方法＝電話申し込み

※子育てサポーターとして活動した方には、利用者から謝礼金が支払われます。
また別途、市の助成金を受け取れます

午前6時～7時、午後7時～10時	1時間750円
午前7時～午後7時	1時間650円
助成金は1時間当たり250円	



地域支援サポーター養成講習会 (やすらぎ支援員コース)受講者募集



申・圖 長寿介護課 Tel0299-91-1701

地域支援サポーターとは、市の地域支援事業などをサポートするボランティアです。

今回は、専門講座【やすらぎ支援員】コースです。※全日程の受講が必要です

※地域支援事業…高齢者が要介護状態になることを予防し、要介護状態でも住み慣れた地域で日常生活を送れるように支援する事業

基礎講座＋専門講座やすらぎ支援コースを受講すると

やすらぎ支援員として認知症高齢者とその家族を支援するボランティアを行なうことができます。市内の認知症高齢者宅を訪問して、見守りや話のお相手をする活動です。

対象＝市内在住で、やすらぎ支援員活動を希望する方

場所＝保健・福祉会館

定員＝20人程度

申込期限＝10月31日(木)

申込方法＝電話申し込み

日程	時間	内容
①11月12日(火)	午前9時～11時15分	認知症の理解と治療法 神栖市の認知症施策 やすらぎ支援員とは
②11月14日(木)	午前9時～11時15分	認知症高齢者の権利を守る 地域の社会資源
③11月15日(金)	午後2時～4時30分	認知症の人への生活リハビリ 施設実習
④11月18日(月)～22日(金)のうち1日	午前9時～午後4時	施設実習
⑤11月26日(火)	午前10時～正午	やすらぎ支援員の活動の実際 地域疾患医療センターの紹介 若年性認知症とは

高度処理型合併処理浄化槽設置補助金



市では、規定の機能基準を満たした高度処理型合併処理浄化槽(10人槽以下)を設置する場合に補助をしています。

☎ 環境課 TEL0299-90-1147

補助対象者

汚水処理未普及の解消につながることを条件として居住を目的とした住宅に、規定の機能基準を満たした高度処理型合併処理浄化槽(10人槽以下)を設置する方で、当該住宅に住所を有する方(原則として、補助事業年度の3月15日までに住所を有することとなる方を含む)。ただし、住宅に事務所、店舗などの非居住部分が併設されている場合は、非居住部分の面積が当該住宅の2分の1未満であること。

補助対象浄化槽の機能基準

窒素除去型(N型)	窒素・りん除去型(NP型)
BOD除去率90%以上 BOD 10mg/ℓ(日間平均値)以下 総窒素濃度 10mg/ℓ以下	左記の機能基準に加え、 総りん濃度 1mg/ℓ以下

補助金額

浄化槽区分	人槽	限度額	
		新設	転換
窒素除去型(N型)	5人槽	47万4千円	47万4千円
	7人槽	57万円	57万円
	10人槽	72万3千円	72万3千円
窒素・りん除去型(NP型)	5人槽	82万2千円	107万1千円
	7人槽	111万1千円	142万2千円
	10人槽	158万5千円	199万6千円

区分	限度額
単独処理浄化槽またはくみ取り槽撤去費用(高度処理型合併処理浄化槽に転換する場合)	12万円(単独処理浄化槽) 9万円(くみ取り槽)
宅内配管設置費用(単独処理浄化槽またはくみ取り槽から転換する場合)	30万円

協働のまちづくり推進事業補助金 2025年度事業を募集！



☎・☎ 市民協働課 TEL0299-90-1171

市民協働のまちづくりを推進するため、地域コミュニティの活性化や、市民同士のつながりを深める活動を行なうボランティア団体や企業、NPOなどの市民活動団体の活動経費に対して補助金を交付します。

補助対象事業

地域のコミュニティ醸成事業

交通安全や防犯・防災、地域の活力づくりなど、地域住民の交流を目的とする地域に根差した活動

補助額＝事業経費の3分の2(上限20万円)

協働のまちづくり意識醸成事業

市民活動団体が企画・開催する、協働のまちづくりに対する意識が醸成される活動

補助額＝事業経費の3分の2(上限70万円)

申請資格＝次のすべてを満たす方

- 構成員が5人以上で市内に活動拠点がある
- 運営や組織に関する規約会則を定めている
- 政治、宗教または営利を目的としていない

提出期限＝10月18日(金)

※活用計画の提出方法など、詳しくは市ホームページをご覧ください

※予算の議決状況により内容が変更となる場合があります

秋の

☎ 環境課 TEL0299-90-1147

狂犬病予防集合注射



飼い犬の登録と年1回の予防接種は、飼い主の義務です。

日時・場所

※当日の犬の体調により、注射を受けられない場合もあります

日程	時間	実施場所
10月26日(土)	午前9時～9時20分	波崎総合支所・防災センター駐車場
	午前9時40分～10時	はさき福祉センター北側駐車場
10月27日(日)	午前10時20分～10時40分	若松公民館駐車場
	午前11時10分～11時30分	市役所西側駐車場

詳しい日程・場所などは、通知はがきや市ホームページをご覧ください。

※荒天などの状況により中止となる場合があります。中止の場合は、防災無線やメールマガジンなどでお知らせします(メールマガジンの登録方法は35ページをご覧ください)

※犬の死亡、飼い主や住所の変更の際は、問合先までお届けください

対象＝生後91日以上の子犬

費用＝●新しく飼い始めた犬 5,550円(犬の登録料込み)

●登録済みの犬 3,550円(通知はがきを郵送しますので、ご持参ください)

動物病院での接種

市内の動物病院でも注射と登録ができます(県内の動物病院は同額の注射料金です)。安全に注射を受けるため、小型犬や高齢犬、健康に不安がある犬は、かかりつけの動物病院での接種をお願いします。

市内動物病院

かみす動物病院	TEL0299-91-0027	大野原
みなみ動物病院	TEL0479-46-6262	太田
かもめ動物クリニック	TEL0479-48-5600	土合本町

飼い主のマナー向上を

- 動物を飼うときは、習性をよく理解し、最後まで責任を持って飼いましょう
- 散歩中のふんは必ず持ち帰り、適切な方法で処分しましょう
- 動物をいたわり、命を大切にしましょう
- 不幸な生命を産まない・産ませないために、不妊・去勢手術を受けましょう
- 飼い主は鑑札、迷子札などを付けましょう
- 犬を散歩するときはリードをつけたり、猫は室内で飼ったりして動物が逃げ出さないようにしましょう
- 飼い主不明の犬・猫に無責任に餌を与えることはやめましょう

かみす健康スポーツまつり開催

申・問 長寿介護課 Tel0299-91-1700

高齢者の健康と生きがいのため、さまざまなスポーツを楽しむ「かみす健康スポーツまつり」を開催します。



	内容	申込方法
個人種目	パン釣り競争、おつかいレース、○×ゲーム	当日受付
団体種目	おたまりレー、玉入れ	5～10人の1組で事前申し込み 申込期限＝10月15日(火)
アトラクションブース	輪投げ、グラウンドゴルフ	自由参加(申込不要)

日時＝11月9日(土) 午前9時～午後0時30分

場所＝神之池陸上競技場 ※荒天中止

当日受付時間＝午前8時30分～9時30分

対象＝市内在住で、おおむね60歳以上の方



まちの
わだい

かみすトピックス

新日本プロレスが表敬訪問

新日本プロレスリング株式会社^{たなはしひろし}の棚橋弘至代表取締役社長が石田市長を表敬訪問しました。これまでに3度、神栖市で新日本プロレスの興行を開催しており、今後も実施予定とのことです。

棚橋社長は「神栖市民の皆さんにプロレスの面白さを伝えられるよう、これからも頑張っていきたい」と語り、石田市長は「プロレスは観客に勇気や元気を届ける力がある。今後も楽しみにしています」と激励の言葉を送りました。

池田正男さんに法務大臣感謝状

8月5日、法務大臣感謝状伝達式が行なわれ、池田正男さんが表彰されました。

池田さんは2018年7月から6年間にわたり、人権擁護委員として活動。地域住民からの人権相談をはじめ、小・中学校の子どもたちと思いやりの心や命の尊さについて一緒に考える人権教室を行なうなど、啓発活動にも積極的に取り組まれました。

受賞おめでとうございます。



神栖二中、2競技で県大会優勝

県民総合体育大会(水泳競技の部)

7月12日～13日、県民総合体育大会中学校水泳競技大会が開催され、神栖二中の^{みやた ゆうき}宮田悠輝さん(2年生)が200メートル自由形で、^{ぬまた ひなの}沼田陽菜乃さん(3年生)が50メートル自由形でそれぞれ優勝を果たしました。

今後のさらなる活躍を期待します。

県民総合体育大会(サッカーの部)

7月22日～25日に開催された県民総合体育大会の中学校サッカーの部において、神栖二中が4日間の激闘の末、優勝し、優勝旗を手に入れました。

今後のさらなる活躍を期待します。



芸術祭

文化センター Tel.0299-90-5511

未来へはばたく人間性を求めて・・・
人と人 芸術でつながる明るい未来



10月12日(土)～11月4日(月・祝)

場所 文化センター・中央公民館・かみす防災アリーナ・矢田部公民館

場所 期日	文化センター		中央公民館			かみす防災アリーナ	矢田部公民館	
	大ホール	ホワイエ	ギャラリー	会議室	和室	メインアリーナ	ロビーほか	文化ホール
10月	12 (土)	開会式 午前10時～ 舞踊発表会 午前10時30分～午後4時	華道展 午前9時30分～午後4時30分 (13日は午後3時まで)					
	13 (日)	芸能発表会 午前10時～午後4時						
	20 (日)				茶会 午前10時～午後3時			
	24 (木)					展示の部 ●絵画●書道 ●写真●陶芸 ●トールペイント ●木彫り ●木目込み人形 ●俳句●川柳 ●パッチワークキルト●押し花 ●和裁●洋裁 ●お細工物 ●着付け●特別展 午前9時30分～午後4時30分 (27日は午後3時まで)		
	25 (金)							
	26 (土)	音楽発表会 午前10時～午後5時						
	27 (日)	太極拳発表会 午前9時～正午 和太鼓発表会 午後1時30分～3時30分	皐月盆栽展 午前9時30分～午後4時30分 (27日は午後3時まで)	茶会 午前10時～午後3時				
11月	31 (木)							
	1 (金)						移動展 ●写真●書道 ●木彫り●トールペイント●押し花 午前9時30分～午後4時30分 (3日は午後3時まで)	
	2 (土)	ダンスフェスティバル 午前11時～午後1時		茶会 午前10時～午後3時				
	3 (日・祝)	ダンスフェスティバル 午前10時～午後4時		囲碁将棋大会 午前10時～午後5時				芸能・和太鼓発表会 午後1時30分～3時30分
	4 (月・祝)					ダンスパーティー 午後1時30分～4時		

バザー ※なくなり次第終了

かみす防災アリーナ

●陶芸展

10月24日(木)～27日(日)
午前10時～午後3時(27日は正午まで)

●トールペイント展

10月26日(土)、27日(日)
午前10時～午後3時

●洋裁展

10月26日(土)、27日(日)
午前10時～午後4時(27日は午後2時30分まで)

●押し花展

10月26日(土)、27日(日)
午前10時～午後3時

●お細工物展

10月24日(木)～27日(日)
午前10時～午後3時

茶会

中央公民館

10月20日(日)、27日(日)、
11月2日(土)
午前10時～午後3時
茶券=400円

ダンスパーティー

かみす防災アリーナ

11月4日(月・祝)
午後1時30分～4時
パーティー券=500円(当日券のみ)

体験会 ※材料がなくなり次第終了

かみす防災アリーナ

●トールペイント展

10月26日(土)、27日(日)
午前10時～午後3時
材料費=300円

●お細工物展

10月24日(木)～27日(日)
午前10時～午後3時
材料費=100円

●押し花展

10月26日(土)、27日(日)
午前10時～午後3時
材料費=500円以内



中央公民館

申・問 Tel0299-90-5500



託児付 ドライフラワーガーランドづくり

クリスマス为主题にドライフラワーをひもでつないだインテリアを作ります。

日時=11月27日(水) 午前10時~11時30分

対象=市内在住・在勤の方 定員=15人(先着順)

託児=未就学児15人(先着順) 費用=2,500円

申込開始=10月4日(金)午前9時~ 託児申込期間=

10月4日(金)午前9時~11月8日(金)午後5時

申込方法=電話申し込み

託児付 季節の料理講座②

旬の食材を使った、冬にぴったりのメニューを作ります。

日時=11月30日(土) 午前10時~正午

対象=市内在住・在勤・在学の高校生以上

定員=8人(先着順) 託児=未就学児15人(先着順)

費用=1,000円 申込開始=10月8日(火)午前9時~

託児申込期間=10月8日(火)午前9時~11月12日(火)

午後5時 申込方法=電話申し込み

市民カレッジ

託児付 珈琲を“一層美味しく・楽しく”癒やしの珈琲講座

コーヒー豆によって、味や風味はさまざまです。産地が違うコーヒーを飲み比べて、自分好みのコーヒー豆選びができるようになるためのヒントを学びます。

日時=11月23日(土・祝) 午前9時30分~11時45分

対象=市内在住・在勤・在学の中学生以上

講師=charlie coffee 鈴木 隼人氏

定員=20人(先着順) 託児=未就学児15人(先着順)

申込開始=10月3日(木)午前9時~

託児申込期間=10月3日(木)午前9時~11月5日(火)

午後5時

申込方法=電話申し込み

とびすぎる紙ヒコーキづくり~紙ヒコーキはなぜ飛ぶの?~

紙ヒコーキはどうして飛ぶのか、その不思議を習いながらとびすぎる紙ヒコーキを作り、実際に飛ばしてみましょう。

日時=11月16日(土) 午後1時30分~3時30分

対象=市内在住・在学の小学生と保護者

定員=15組(先着順)

申込開始=10月2日(水)午前9時~

申込方法=電話申し込み



若松公民館

申・問 Tel0479-46-1115



みんなで歌おう!! 歌声広場オンステージ

ピアノとギターの演奏に合わせて、みんなで楽しく歌いませんか? 「小さい秋」「村祭」「学生時代」など季節に合わせた童謡や昭和歌謡を歌います。

日時=10月9日(水) 午前11時45分~午後0時30分

対象=市内在住・在勤の方

申込方法=電話または窓口で申し込み

わら細工で宝船を作ろう

わらを使ってお正月飾りの宝船を作ります。縁起物を飾って、すてきなお正月を迎えませんか?

日時=11月17日(日)、24日(日)(全2回)

午前9時~正午 対象=市内在住・在勤の方

定員=12人(抽選) 費用=1,500円

申込方法=電話またはいばらき電子申請・届出サー

ビスで申し込み 申込期間=10月8日(火)午前9時

~22日(火)午後5時



中央図書館

申・問 Tel0299-92-3746

音フェス in 中央図書館

市内の中・高校生による演奏を行ないます。この機会にぜひお聞きください。鑑賞無料です。

日時＝10月20日(日) 午後1時開演(午後0時45分開場)

場所＝中央図書館 視聴覚室

参加団体＝神栖高校 軽音楽部

神栖一中 吹奏楽部

神栖二中 吹奏楽部

波崎一中 吹奏楽部

波崎四中 吹奏楽部

中央図書館 語りの会

日本民話の会から語り手をお招きします。参加費は無料です。

日時＝10月26日(土) 午後1時30分～2時30分(受付午後1時～)

場所＝中央図書館 視聴覚室

対象＝5歳以上(市内在住・在勤・在学の方優先)

定員＝30人(先着順)

申込方法＝電話またはいばらき電子申請・届出サービスで申し込み

申込期間＝10月5日(土)～24日(木)

本のお楽しみ袋

0歳から小学生向けに、テーマ別におすすめの本を入れた「本のお楽しみ袋」を貸し出しします。何が入っているかはお楽しみ！

日程＝10月25日(金)～11月10日(日)

場所＝中央図書館 閲覧室内(特設コーナー)、うずも図書館 カウンター前

※1人1袋(3冊入り)の貸し出しとなります。なお、うずも図書館はなくなり次第終了します



矢田部公民館

問 Tel0479-48-3311



休日の小さな音楽会

ロビーでミニコンサートを開催しています。

日時＝毎月第3土曜日 午後1時30分～2時

10月19日(土)

市内在住の高校3年生によるエレクトーン演奏をお届けします。

エレクトーンはバンドやオーケストラのような演奏ができる楽器です。鍵盤には多彩な音色が振り分けられ、リズムをバックに楽しい曲を奏でます。上鍵盤・下鍵盤・ペダル鍵盤の3つの鍵盤を駆使してのクールなパフォーマンスをお楽しみください。

出演＝須之内陽向^{ひなた}

曲目＝「キャラバンの到着」「ディズニーフアンティリεύジョン」「未来予想図」ほか



はさき生涯学習センター

問 Tel0479-44-0001



海辺の音楽会

展示ホールでミニコンサートを開催します。

今回は大正琴の演奏です。童謡、昭和の名曲、映画音楽など幅広いジャンルの曲を、ソプラノ・アルト・テナー・ベースのアンサンブルによる美しいハーモニーでお楽しみください。

日時＝10月27日(日) 午後1時30分～2時

出演＝はさき五弦の会、^{ことなみかい}琴那美会

曲目＝「真赤な太陽」「秋桜」「月の沙漠」ほか

お元気ですか？

保健師です



日本人が一生のうちにがんと診断される確率は、男性62.1%、女性48.9%と、いずれも約2人に1人です。

※国立がん研究センター がん統計2020年データより

がんの多くは、ごく初期のうちには自覚症状がありません。無症状のうちにがんを発見し、治療することにより、がんによる死亡のリスクを減らすことができます。

早期発見できれば、治療にかかる期間や費用を抑えられ、治療の選択肢も多くなる可能性があります。定期的ながん検診を受診しましょう。自覚症状がある場合、検診ではなく医療機関を受診してください。



☎ 健康増進課 TEL0299-90-1331

10月は茨城県がん検診推進強化月間

検査方法など

検査の方法は、比較的簡易で苦痛が少ないものです。

検診種類・対象年齢	検査の方法・留意点	所要時間
胃がん検診 (集団検診) 対象＝30歳以上	バリウムと発泡剤を飲み、X線撮影を行ないます。造影剤を胃の壁に付着させるため、検査台の上で体を動かします。	約5分
大腸がん検診 (集団検診) 対象＝30歳以上	便の中に血液が混じっていないかを調べます。検査キットを用い、2日分の便を採取します。	提出のみ
子宮がん検診 (集団検診・医療機関検診) 対象＝20歳以上の女性	子宮頸部の細胞を細いブラシのような器具で採取し、異常がないかを調べます。当日はスカートを着用し、ストッキングやタイツの着用は避けるとスムーズです。	約5分
乳がん検診 (医療機関検診) 対象＝40～69歳の女性 (超音波検査は40～56歳)	マンモグラフィ(圧迫版で乳房を挟み、薄く伸ばしてX線撮影)や超音波検査(胸に超音波をあて、反射を映像化)を行ないます。	マンモグラフィ 約10分 超音波検査 約15分

※所要時間は検査のみの時間であり、受付や検査の待ち時間を除きます
※これまでの病歴などの条件により、検診を受けられないことがあります

市民の方は無料でがん検診を受けられます

詳しくは2024年度神栖市健診パンフレットをご覧ください

消費生活センター 通信



食品ロスってなに？

食品ロスとは、食べられるのに捨てられてしまう食品のことです。

日本の食品ロス量は年間472万トン(農林水産省・環境省令和4年度推計)。国民一人あたりに換算すると“おにぎり1個分”の食べ物が毎日捨てられていることになるのです。“もったいない”と思いませんか？

大切な資源の有効活用や環境負荷への配慮から、食品ロスを減らすことが必要です。

食品ロスにしない備蓄のすすめ

地震や大雨などの自然災害は、時として普段の生活を一変させてしまいます。毎日の「食べる」を確保するために、食品ロスを防ぎながら備えましょう。

- 普段食べている食材を少し多めに買って、備える
- 普段の食事で食べる
- 食べたらいきなり買い足して、補充する

常に一定量の食材を家に備蓄しておく「ローリングストック」を行なうことで、賞味期限切れで廃棄してしまう食品を減らすこともできます。

日頃の食べ方や買い物の仕方を工夫して、食品ロスを防ぎましょう！

ふだん使いでカンタン備蓄

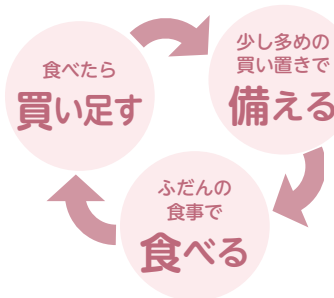

困ったときには、
お早めにご相談を！

消費生活センター

TEL0299-90-1166
(相談専用)

月～金曜日
(午前9時～正午、午後1時～5時)

このページでは神栖市の
様々な情報をご案内します

かみす ナビ



暮らし

オレンジカフェかみす

申・岡長寿介護課
Tel 0299・91・1701

認知症の方やご家族の方、お茶を
飲みながらゆっくりお話ししません
か。認知症に関するご相談がある方
は個別相談も受け付けます。

認知症に関心のある地域住民の方
もぜひお越しください。

日時 10月22日(火) 午後1時30分
～3時30分

場所 保健・福祉会館

定員 15人(予約先着順)

低所得者支援給付金 こども加算の申請期限間近

低所得者支援給付金の該当世帯
で、2024年6月4日～10月31日
に生まれた児童は、こども加算(児
童1人当たり5万円)支給対象です。
10月中旬以降に出生予定の場合、申
請期間が短いため、早急にご連絡く
ださい。

なお、低所得者支援給付金(1世
帯当たり10万円)は9月30日に申請
受付を終了していますので、ご注意
ください。

申請期限 10月31日(木) 必着

申請・問合先 低所得者支援給付金
窓口

Tel 0299・77・8282(午前9
時～正午、午後1～4時)

〒314・0121 神栖市溝口
1746・1

(保健・福祉会館)



10月は土地月間 土地取引の後には届出を!

国土政策企画課
Tel 0299・90・1120

一定面積以上の土地取引を行なっ
た場合、国土利用計画法に基づき、
権利取得者(譲受人)は、届出が必要
です。

届出が必要な面積

- 市街化区域 2000㎡以上
- 市街化区域以外の都市計画区域 5000㎡以上

届出が必要な取引 売買、交換、共

有物持分の譲渡、一時金を伴う地上
権・賃借権の設定または譲渡など

届出期限 契約締結日を含めて2週
間以内

届出先 政策企画課

※詳しくは、市ホームページをご覧
ください



全国地域安全運動

国防安全課

Tel 0299・90・1131

犯罪のない社会を目指し、地域ぐるみで防犯意識を高め、安全で安心して暮らせる地域社会を実現させましょう。期間中は子どもの登下校時の見守りや、高齢者を狙った詐欺被害の防止、自転車など乗り物の盗難被害防止を活動の重点項目としています。

期間 10月11日(金)～20日(日)

スローガン

防犯は 鍵かけ 声かけ 心がけ

取り組みの重点

- 住宅侵入窃盗の被害防止
- 自動車盗の被害防止
- 子どもと女性の犯罪被害防止
- ニセ電話詐欺、SNS型投資・ロマンス詐欺
- 自転車の被害防止
- 万引きの被害防止



空き地の所有者は適正管理を

国防安全課

Tel 0299・90・1131

空き地を放置すると、犯罪の誘発、ゴミの不法投棄、環境衛生の悪化など周囲に影響を及ぼします。条例により、空き地の管理は所有者または管理者の責務と定められています。定期的な除草・樹木の剪定(せんてい)をするなど、常に適正な管理を心がけてください。

JRグループの精神障害者割引

国障がい福祉課

Tel 0299・90・1137

2025年4月1日からJRグループが、精神障害者保健福祉手帳所持者に対する料金割引を導入します。

割引対象要件

- 手帳に「旅客鉄道株式会社等旅客運賃減額」の区分が記載されていること
- 写真貼付のある手帳であること

※区分の記載がない手帳、写真が貼付されていない手帳は手続きが必

要です。詳しくはお問い合わせください

いばらき業務改善奨励金受付中

申・県労働政策課

Tel 029・301・3635

県では、賃金引き上げ後の事業場内最低賃金が990円以上の事業場に、業務改善助成金(国)の自己負担額の2分の1を助成する「いばらき業務改善奨励金」の申請を受け付けています。

詳しくは、県ホームページをご覧ください。いただくか、お問い合わせください。

補助対象者 事業場内最低賃金を30

円以上引き上げ、990円以上とし、

生産性向上のための設備投資などを

行なう中小企業・小規模事業者など

※2024年1月以降に国の業務改

善助成金の交付決定を受けている

こと

助成率 業務改善助成金(国)の自己

負担額の2分の1

助成上限額 最大100万円

助成対象 生産性向上のための設備

投資など(国助成金と同様)

申請期限 2025年1月31日(金)

チャレンジいばらき就職フェア

県労働政策課

Tel 029・301・3645

大学院・大学・短大・高専・専修学校・能開校など(高校は除く)の2025年3月卒業予定者および既卒未就職者(卒業後おおむね3年以内)を対象に、県内企業を集めた面接会「チャレンジいばらき就職フェア」(後期)を開催します。

就職フェアは、午前の部と午後の部で参加企業を入れ替えて行なわれます。外国人留学生も参加可能です。申込方法など、詳しくは県ホームページをご覧ください。

日時・場所

- 10月7日(月) 午前10時40分～午後0時40分、午後2時～4時
ホテルレイクビュー水戸(水戸市)
- 10月21日(月) 午前10時40分～午後0時40分、午後2時～4時
ホテルマロウド筑波(土浦市)

いばらき就職・転職フェア (水戸)

関NPO法人雇用人材協会
Tel 029・300・1738

企業の方から直接話を聞いて、仕事への理解を深め、いい仕事を見つけましょう！求人票には載っていない情報が盛りだくさんです。応募するかを判断するために、必要な情報を集める機会としてぜひ活用ください。

日時 10月5日(土)、11月17日(日)、
12月7日(土) 午後1時30分～4時
場所 1イオンモール水戸内原(水戸市)

対象 15歳～おおむね40代前半の求職者

参加企業 各日16社

※詳しくは、雇用人材協会のホームページをご覧ください

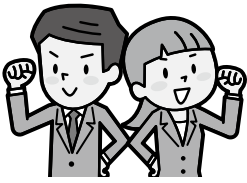

出張オレンジカフェの出前開催

関地域包括支援センターのみり
Tel 0479・21・6467

毎月開催のウエルシア薬局土合本町店のオレンジカフェが、健康相談に加え、移動販売や生バンドを迎えて出前で開催します。どなたでも参加できます。

日時 10月16日(水) 午前10時～午後0時30分

場所 1土合ヶ原県営住宅の集会所、駐車場

定員 30人程度

正しい軽油を使いましょう

関行方県税事務所
Tel 0299・72・0483

軽油に灯油や重油を混ぜたり、灯油や重油をそのままトラックやダンクなどの燃料として販売または使用することは、不正軽油による脱税行為となることに加え、社会や環境にも悪影響を及ぼします。豊かな自然を守り、住みよい郷土をつくるためにも、正しい軽油を使いましょう。

県立鹿島特別支援学校 学校公開

関県立鹿島特別支援学校
Tel 0299・82・7700

■校外での公開

日程 10月13日(日)

場所 1鹿行生涯学習センター

内容 1中学部作業学習製品の販売と展示(ジョブフェスタ)

※10月3日(木)～11月6日(水)に児童生徒作品展を開催

■学校ホームページでの公開

授業や防災に関する取り組みなどの紹介

難病フェスタ2024

関県難病団体連絡協議会
Tel 029・244・4535

日時 10月6日(日) 午後0時30分～3時30分

場所 1セキショウ・ウエルビーイング福祉会館(水戸市)

※オンラインでの視聴も可

内容 1講演「免疫抑制療法を受ける方が知っておくべき3つのエッセンス」など



募集

パブリックコメント

「神栖市工場立地法地域準則 条例の一部改正(案)」

申・岡企業港湾工課
TEL 0299・90・1182

工場立地法に基づき、一定規模以上の工場における緑地や環境施設などの面積率を定めている、神栖市工場立地法地域準則条例の改正案について意見を募集します。

閲覧・提出期限 10月31日(木)

対象 市内在住・在勤・在学の方、市内に事務所または事業所を有するもの

閲覧場所 企業港湾商工課、市民生活課、各公民館、各コミュニティセンター、はさき保健・交流センター、市ホームページ

提出方法 所定の用紙に必要事項と意見を記入し、郵送、FAX、持参またはいばらき電子申請・届出サービスで提出

提出先 企業港湾商工課
TEL 0299・90・1182



神栖市溝口4991・5
TEL 0299・90・1226

市立第三学校給食共同調理 場調理加工業務委託

岡第三学校給食共同調理場
TEL 0479・48・4522

公募型プロポーザル方式で事業者を選定します。参加資格など詳しくは、募集要項をご覧ください。

事業期間 2025年4月1日～

2030年3月31日(5年間)

事業場所 第三学校給食共同調理場

募集要項 10月3日(木)

に、市ホームページで公開予定



会計年度任用職員募集

中央図書館図書整理員(週18時間勤務)

任用予定人数 1人

条件・資格など なし

応募期限 10月11日(金)

採用担当課 中央図書館

TEL 0299・92・3746



花植えボランティア募集

申・岡市民協働課
TEL 0299・90・1178

市では、人と人のふれあいの輪を広げ、潤いのあるまちづくりを推進するため、市民の皆さんにボランティアのご協力をいただき、市内フラワールード花壇へ秋の花植えを行います。皆さんの参加をお待ちしています。ココくんポイント付与対象事業です。

日時 10月26日(土) 午前9時～

※悪天候の場合は翌日

場所

神栖地域

● オークビレッジかみす前花壇

※駐車場は中央図書館などをご用意しています。なお、民間施設への駐車はご遠慮ください

● 神栖中央公園前花壇

波崎地域

● 荒波高梨自動車前花壇

持ち物 軍手またはゴム手袋、移植コテ(シャベル)

申込期限 10月15日(火)

申込方法 電話申し込み





講座・教室

鹿行歴史館シンポジウム

「歴史館の果たすべき役割について」

閩鹿行地方文化研究会 五十嵐
TEL 080・5001・7193

パネリストが歴史館の果たすべき

役割をお話しします。※入場無料、

事前申し込み不要

日時 10月20日(日) 午後1時30分
～4時45分

場所 鹿行生涯学習センター

定員 1144人(先着順)

パネリスト

●市歴史民俗資料館長

●鹿嶋市どきどきセンター長

●銚田市生涯学習館とくしゅくの杜

市民学芸員

●行方市立玉造小学校長

市民公開講座「在宅医療を知ろう」

閩神栖済生会病院
TEL 0299・97・2111

訪問診療の対象となる方や、訪問

診療と往診の違いなどについてお話
します。

日時 10月26日(土) 午前11時45分
～午後0時35分 ※予約不要

場所 神栖済生会病院

定員 30人程度

講師 濱田 修平医師(神栖済生会
病院 内科主任部長)

※当日は、オータムフェスタ2024
を開催します

市民健康勉強会「心臓弁膜症編」

閩・鹿嶋ハートクリニック
TEL 0299・77・8888

テーマ 最近気になる息切れ・動
悸・疲れやすさ。それ「心臓弁膜症」
かもしれません。

日時 10月30日(水) 午後2時30分
～3時30分(受付午後2時～)

場所 しみず防災アリーナ

定員 50人(先着順)

申込方法 電話または鹿嶋ハートク
リニック・宝山ハートクリニック受
付で直接申し込み

※電話申し込みの場合、ダイヤル後

「#7」を押してください(受付午
前9時～11時)

講師 古谷 光久医師(鹿嶋ハート
クリニック 心臓血管外科センター
長)

にこにこ健康講座

閩神栖メディカルクリニック
TEL 0299・77・7277

テーマ

①ピロリ菌・胃炎・胃がん

②骨粗しょう症と治療薬

③腎臓病と心臓病の関係性

日時 ①10月4日(金) ②18日(金) ③
25日(金)

各日午後1時～1時30分(受付 午
後0時45分～) ※予約不要

場所 神栖メディカルクリニック

対象 16歳以上

定員 30人(先着順)

講師

①藤岡 健人医師(神栖メディカル
クリニック 内視鏡センター長)

②高梨 遼太管理薬剤師(みらい薬
局)

③長島 英一医師(神栖メディカル
クリニック 院長)



相談

特設人権相談

☎ 0299・90・1138
 関社会福祉課

いじめ・体罰、差別(性別・外国人など)、家庭内トラブル(離婚・扶養・相続)、金銭トラブル、近隣トラブル、そのほかさまざまな相談に応じます。

日程・場所

● 10月10日(木) はさき福祉センター

● 10月11日(金) 保健・福祉会館

時間 午前10時～午後3時

水戸地方事務局鹿嶋支局でも相談可能(予約優先)

● 月～金曜日 午前8時30分～午後5時15分

☎ 0299・83・6000

住まいの相談会(予約制)

☎ 029・301・4755
 関・関県住宅課

住宅リフォームなどの疑問・質問に、建築士がお答えします。

詳しくは、県住宅課ホームページをご覧ください。

日時 11月9日(土) 午前10時～午後4時

場所 行方市役所玉造庁舎(行方市)

申込期限 10月31日(木)

申込方法 いばらき電子申請・届出サービスで申し込み

※ いばらき電子申請・届出サービスによる申し込みをするのが難しい

場合には、問合先までご連絡ください

無料税務相談(予約制)

☎ 0299・84・7339
 関・関東信越税理士会潮来支部

税金の専門家である税理士による

無料税務相談です。相続税、贈与税、

消費税、所得税などの税金の相談や

個人事業・法人の創業に関する相談

にご利用ください。

日時 10月2日(水)、16日(水) 午

後 1時30分～4時30分

場所 鹿嶋市立中央公民館

申込方法 電話申し込み

面談による無料相談会

関県行政書士会事務局 鹿行支部
 ☎ 0299・77・5412

県内の行政書士が面談により、遺言、相続、農地転用、届出、各種許可など、暮らしや仕事における困りごとや、諸手続きに関する相談に直接お答えします。予約不要です。

日時

● 10月19日(土)

午前10時～午後3時

● 10月28日(月)

午後1時30分～4時

場所 にかみす防災アリーナ



市民相談

市のどの部署に相談してよいかわからないときは、

「困りごとサポート室」へ

☎ 0299-77-7616

(月～金曜日 午前8時30分～午後5時)



2024年 人身交通事故発生件数(8月末日現在)

	発生件数	死者数	負傷者数
市内	126	1	146
市内増減 (前年同月比)	-34	-1	-54
県内	3,903	62	4,865
県内増減 (前年同月比)	-288	-2	-257

後期ジュニア水泳教室

日時=11月2日～17日までの毎週
土・日曜日 全6回 午後3時40
分～5時10分 場所=海浜温水
プール 対象=市内小学3～6年生
定員=50人(先着順)
費用=3,000円
申込開始=10月4日(金)
申込方法=電話申し込み
問・問海浜温水プール
Tel0299-97-1177

いきいきウォーキング大会

日時=10月12日(土) 午後1時30
分～3時30分 ※雨天中止
場所=神之池緑地内
対象=市内在住・在勤の小学生以
上
※小学校低学年は保護者同伴
定員=50人(先着順)
問武道館 Tel0299-96-7700

地唄三味線って どんな楽器？

地唄三味線の歴史や特徴、他種の
三味線との違いに触れましょう。
日時=10月19日(土) 午前10時
30分～正午、午後2時～3時30分
場所=鹿嶋市立中央公民館
定員=各30人(先着順)
費用=1,000円(学生以下500円)
かしま灘楽習塾 Tel0299-85-2601
問・問高橋 Tel090-6945-5244

波崎ロータリークラブ朝市

地域特産の水産物・農産物・その
他加工品・雑貨などを販売！
日時=10月6日(日) 午前8時～
10時 ※小雨決行 場所=波崎漁
港 第2市場 後援=市観光協会・
市商工会・はさき漁業協同組合・
波崎水産加工業協同組合・なめが
たしおさい農業協同組合
問市商工会波崎支所
Tel0479-48-0333

第46回神栖市 チャリティーゴルフ大会

日程=11月19日(火)
場所=ワイルドダックカントリー
クラブ 競技方法=18ホールスト
ロークプレー、ハーフコンペ、新ペ
リア方式 定員=120人(先着順)
費用=3,000円(プレー費6,490円)
申込期限=11月4日(月・祝)
問・問武道館 Tel0299-96-7700
土合体育館 Tel0479-48-0019
波崎体育館 Tel0479-44-5581

神栖市 メールマガジン

防災情報は随時、
イベント情報などは
毎週水曜日に配信中！



空メールを送信後、返信されたメールに
そって手続きすれば登録完了！

✉e-kamisu-city@xpressmail.jp



※配信サービスは無料
ですが、通信料は利
用者負担になります

はさき保健・交流センター イベント

問・問 Tel0479-21-5131

腰痛ストレッチ講座

無理のないストレッチ運動で腰の痛みを和らげましょう。
日時=10月7日～11月25日の毎週月曜日
(10月14日、11月4日を除く) 午後5時～6時
定員=10人(先着順) 費用=3,600円(全6回)
申込開始=10月1日(火) 午前9時～
持ち物=動きやすい服装、ヨガマットまたはバスタオル、飲み物 講師=西田 秀美氏

ストレッチポール講座

からだを伸ばす・ほぐす・動かすをテーマに肩、肩甲
骨、背中や腰回りをスッキリさせましょう！
日時=10月10日～11月21日の毎週木曜日(10月17
日を除く) 午前10時～11時
定員=15人(先着順) 費用=3,600円(全6回)
申込開始=10月2日(水) 午前9時～
持ち物=ヨガマット、飲み物
講師=高橋 修吾氏(フィットネスインストラクター)

DIYこども工作教室

木材を使って自由に工作します。木工用の速乾接着剤、
玄能、釘を使用し、作品を組み立てます。DIYに慣れ
親しみながら自主性と創造性を養います。
日時=10月27日(日) 午後2時～4時
対象=小学生
定員=20人(先着順)
申込開始=10月3日(木) 午前9時～
持ち物=鉛筆2本、作品を持ち帰るための大きめの袋
3枚
講師=(一社)日本DIYホームセンター協会

共通

場所=はさき保健・交流センター(地域交流センター)
申込方法=はさき保健・交流センター(地域交流セン
ター)窓口または電話で申し込み

かみすフェスタ2024・消費生活展

問 農林課 TEL0299-90-1008
消費生活センター TEL0299-90-1105



日時

10月19日(土) ※荒天時は20日(日)に順延
午前9時30分～午後4時30分

場所

神栖中央公園、かみす防災アリーナ

かみすフェスタ

かみすフェスタは、神栖市の農業・漁業・商業の魅力がぎゅっと詰まったイベントです。飲食・物販ブースでは、地元のおいしいものが盛りだくさん！水産品の格安販売もあります。

イベント

- カミスココくん・ドラピーと一緒に写真撮影
- ピーマン・ミニトマトすくい
- しらす無料試食
- 缶詰無料配布
- ハマグリ of 格安販売
- シルバーリーフのブーケ作り
- 農業用ドローンのデモンストレーション
- 花苗デコレーション
- バレルサウナ展示
- 神栖市PR大使オスペンギン
懐かしのグルメ復活プロジェクト



消費生活展

消費生活展では「くらしの豆知識×ハロウィン」をテーマに、生活に役立つ情報ブースを展開。スタンプラリーで会場を回って可愛いスタンプを集めよう！

キッズフリマ

今年は
2部開催！

1部 午前11時30分～

2部 午後3時～

入場無料

子どもたちだけでお買い物ができるフリーマーケットも実施予定



※イベントの詳細については変更になる場合があります。詳しくは、直前の新聞折り込みチラシ、市ホームページなどでも情報を発信中です